KIDS-REPORT

Auflage: 105 Stk.

Ostern bei den Kinderfreunden

Bildbericht im Blattinneren

Kids-Report - Die ZeitSchrift der Kinderfr unde Spillern

Erscheinungsintervall: **VIERTELJÄHRLICH** *Juni 2009*
Zustellung: **FREIHAUS**
Verfasser: **KINDERFREUNDE SPILLERN**

IMPRESSUM

Herausgeber:	KINDERFREUNDE SPILLERN
Redaktion:	Elisabeth SCHWEIGER
Fotos:	E.S. (digital) oder Private
Hersteller:	all4Umedia, T. Schwentner,Marktg.8, 2000 Stockerau
Vertrieb:	Freihauszustellung
Erscheinungsort:	Spillern
Eigentümer, Verleger:	Kinderfreunde Spillern Parkstrasse 22 2104 Spillern
Auflage:	105 Stück

Vereinsnummer: 85 88 09 247

Alle Mitarbeiter auf freiwilliger Basis

INHALTSVERZEICHNIS

Seite 2 ……....Impressum
Seite 3 .....Gedanken zum Vatertag
Seite 4-5 .....Ostereiersuchen
Seite 6-7 .....Muttertagsfahrt

Seite 8 12..... Aus unserer Gemeinde

Die uns zur Verfügung gestellten Artikel oder Beiträge, sowie Leserzuschriften müssen nicht die Meinung der Zeitung oder der Redaktion vertreten.
REDEFREIHEIT UND FREIE MEINUNGSBILDUNG FÖRDERN WIR, SOWEIT DIESE NICHT GEGEN GESETZE ODER WEISUNGEN DER EHRE ODER ORDNUNG VERSTOSSEN.
ANONYME ZUSCHRIFTEN KÖNNEN WIR LEIDER NICHT BEHANDELN ODER ENTGEGENNEHMEN.
Auf Wunsch werden aber Name und Adresse von der Redaktion streng vertraulich behandelt und nicht weitergegeben.

Bei Fragen, Wünschen oder Beschwerden zögern Sie nicht lange - sondern schreiben an:
ELISABETH SCHWEIGER, KUTTENGASSE 2/2, 2104 SPILLERN oder kinderfreundespillern@gmx.at

Bank Austria
UniCredit Group

Der Copyshop
all4Umedia
Marktgasse Stockerau
02266/62828
ALL 4U MEDIA
Ab sofort bis 8.12. erhältlich: FOTOKALENDER !!!
Bringen Sie uns 13 Ihrer Lieblingsfotos uns wir erstellen Ihnen Ihren persönlichen Fotokalender für 2013.

GEDANKEN zum VATERTAG

“ Mama, warum ist der Vatertag nicht so wichtig wie der Muttertag!” - So fragte mich unlängst mein Sproß. Meine Antwort: “ Weil der Muttertag halt schon älter und weiter verbreitert ist, als der Vatertag!”

Ist der Vatertag wirklich unwichtiger? Oder sind Muttertag und Vatertag nur eine Erfindung der Wirtschaft?

Genauer gesagt wurde der Muttertag 1907 von Anna Marie Jarvis zum Gedenken ihrer verstorbenen Mutter Ann Maria Reeves Jarvis initiiert, die ihrerseits 1865 den “Mothers Friendships Day” in Amerika eingeführt hatte. In Österreich wird der Muttertag erst seit 1924 gefeiert.

Der Vatertag jedoch wurde 1910 von Louisa Dodd zu Ehren ihres Vaters, der im Sezessionskrieg gekämpft hatte, erfunden und 1924 in Amerika zum offiziellen Feiertag erhoben. In Österreich soll er seit 1955 zum Kauf von Blumen und kleinen Geschenken anregen!

So viel zur Geschichte! Nun stellt sich für mich die Frage: Sind nun Väter weniger wichtig als Mütter???

Ich denke, für ein Kind sollte sich erst gar nicht die Frage stellen, ob Mutter oder Vater wichtiger sind, denn beide sind für seine Entwicklung enorm wichtig. Vor allem Kinder aus zerbrochenen Beziehungen merken den fehlenden Bezug. Vor allem dann, wenn Eltern an den Kindern herumreißen und ihre Verständigungsprobleme an den Kindern austragen. Wenn Kinder zum Spielball ihrer Eltern werden oder isoliert mit nur einem Elternteil aufwachsen. Bei den fehlenden Müttern bemerken die Kinder das soziale und emotionale Defizit, bei Vätern vermissen gerade Jungen das rationale Denken. Beiden Geschlechtern fehlen dann oft die Identifikationsfigur mit dem eigenen Geschlecht.

Man kann daher nicht sagen, dass der eine oder der andere Elternteil wichtiger für die gesunde Entwicklung des Kindes ist. Manches Mal ist der Vater mehr an der Erziehung beteiligt und gefragt, ein anderes Mal die Mutter.

In Dr. Jan-Uwe Rogges Buch “Jungen!!! Wie sie glücklich heranwachsen” fand ich eine Passage, in der die Entwicklung der Burschen im 6 Jahres Rhythmus beschrieben wird. Die ersten 6 Jahre ist die Mutter vorrangig, von 6 - 12 Jahren ist der Vater mehr präsent und von 12 bis 18 Jahren ist es der väterliche Freund, der auf den Jugendlichen Einfluss hat. Diese Beschreibung hat mich schon vor Jahren sehr beeindruckt. Genauso haben Mädchen ihre Phasen, in denen sie mehr den einen Elternteil brauchen als den anderen. Dennoch kann man nicht behaupten, dass einer der beiden wichtiger wäre, als der andere.

Daher ist der Vatertag, auch wenn er erst später anerkannt wurde als der Muttertag, genauso ein Tag, um den Vater zu ehren, wie der Muttertag. (Wobei es natürlich nicht auf den Tag beschränkt bleiben darf!)

In diesem Sinne

einen schönen Vatertag
und einen schönen Sommer

all unseren Mitgliedern und Sponsoren
wünschen
die Kinderfreunde Spillern
und
die Redaktion
des Kids-Reports
Elisabeth Schweiger

OSTEREIERSUCHEN IM GARTEN DES KINDERFREUNDEHEIMS

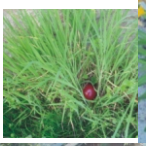

Am Karsamstag, dem 11.4.2009, suchten wie jedes Jahr Kinder aus Spillern im Garten des Kinderfreundeheims nach Ostereiern. 100 Eier wurden am Gelände der Kinderfreunde versteckt. Damit die kleineren nicht enttäuscht waren, weil die größeren Kinder ihnen alle Eier vor der Nase wegschnappen, wurden sie in 2 Gruppen aufgeteilt. Die Jüngeren suchten rund um die Container des Hortes, die Älteren rund um die Kindergartencontainer. Die Eier waren im Verhältnis 40:60 aufgeteilt.

Damit der Gemeinschaftssinn angeregt und keine Streitereieen auftreten, erklärte die Vorsitzende der Kinderfreunde, Karin Liedtke, den Kindern die Regeln vor der Suche. Die Eier wurden diesmal wieder in die Eierkartons eingesammelt (so war ein Überblick über die Vollständigkeit gegeben) und anschließend gerecht geteilt.

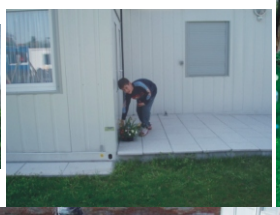
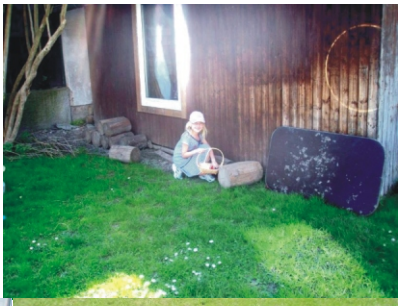

- Einbruchsschutz
- Sonnenschutz
- Sichtschutz
- UV-Schutz

SAFE
Schutzfolien und Sicherheitstechnik

WOLFGANG LIEDTKE

A-2104 Spillern
Am Neubau 23
Tel. 02266/81405 Fax Dw 4
Mobiltelefon 0664/1603951
www.safe-schutzfolien.at
safe-schutzfolien@aon.at

Während der Suche und danach blieb den Eltern genug Zeit, sich bei Kaffee und Kuchen zu laben. Das Wetter war angenehm warm, so dass man auch im Freien sitzen konnte.
Schade, dass nur 6 Kinder gekommen sind. E.S

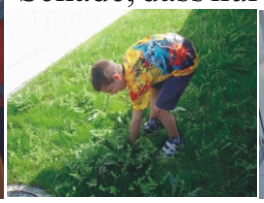
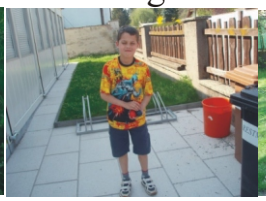

NEUER FUSSBODEN IM HORTCONTAINER

Obwohl der 1. Container des Horts noch nicht alt ist, musste dennoch ein neuer PVC Fußboden gekauft werden. Gemeinsam mit seinem Sohn Julian verlegte Wolfgang Liedtke diesen innerhalb kurzer Zeit, sodass vor Ostern alles erledigt war.
Leider sind auch noch andere Kleinigkeiten, wie Thujen und Heckenschneiden und andere Reparaturmaßnahmen notwendig, die immer wieder organisiert werden müssen. Dies ist neben der normalen Berufstätigkeit, der Familie und dem eigenem Heim und Garten manchmal schwierig zu timen.

Daher ein großes Dankeschön an die beiden Herren, die dies so schnell und kostenlos erledigt haben. E.S.

FACKELUMZUG zum 1. MAI

Auch heuer fand der traditionelle Fackelumzug am Vorabend des 1. Mais bei schönem Wetter statt. Karin Liedtke organisierte wieder Kinder und Jugendliche, die die Fahnen der Kinderfreunde, Roten Falken, SPÖ, NÖ, Österreich und der EU trugen. Die Stockerauer Schützenkapelle spielte und schritt wieder voraus, gefolgt von den Kindern, der Prominenz aus Politik und der Spillerner Bevölkerung. E.S.

Fotos: Günther Moser und E.S.

Pferdehof Spillern

Der Reitstall zum Wohlfühlen vor den Toren Wiens

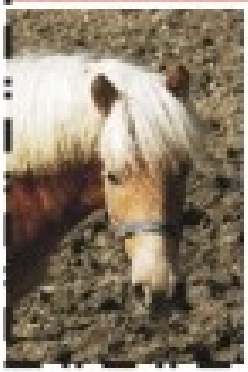

Wir betreuen Anfänger, Fortgeschrittene und Turnierreiter in den Sparten Dressurreiten, Springreiten und Wanderreiten

Harald & Gerda Strohmer
A-2104 Spillern, Stockerauerstraße 27
Handys 0676/3324775 & 0676/3324776
HP: www.pferdehofspillern.at
E-mail: pferdehofspillern@aon.at

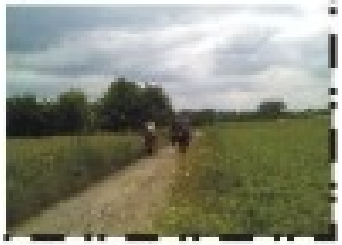

MUTTERTAGSFAHRT DER KINDERFREUNDE SPILLERN

Bei schönem frühlingshaften Wetter brachen am 9. Mai 2009 32 Mütter, 1 Sohn und der Bürgermeister von Spillern Dr. Karl Sablik um 13 Uhr zur "Fahrt ins Blaue" auf. Diesmal ging die Reise in den Norden von Niederösterreich nach Kleinwetzdorf zum Heldenberg und anschließend nach Maissau zur Amethyst Welt.

Die Eintritte, Kaffee und Kuchen und den Großteil der Buskosten übernahmen die Kinderfreunde Spillern, nur ein Kostenbeitrag von 10 € wurde wie letztes Jahr eingesammelt. Beim Heurigen Schönauer an der Hornerstraße stärken sich die Mütter mit Kaffee und Kuchen, damit sie anschließend die zeitgeschichtliche Führung am Heldenberg mit wachem Interesse verfolgen konnten. Nach einem kurzen Spaziergang durch die Heldenallee trafen sich alle wieder beim Autobus der Fa. Penner, um zur Edelsteinausstellung weiter zu fahren.

WOLFGANG MAYER

Gartenbaubetrieb u. Moderne Floristik

Buketts, Kränze, Hochzeitsblumen

Inh. Maria Mayer

2104 Spillern, Marienhofstraße 2

Tel.: 02266/ 80378

Blumenfachgeschäft:

2100 Korneuburg, Stockerauerstr. 23

Tel.: 02262/ 713 62

0664/ 356 47 53

Im Verkaufsshop konnten kleine Kunstwerke bestaunt und erstanden werden. Nach der Führung im Schaubergwerk ging die Fahrt weiter zur "Grasslwirtin", die für das leibliche Wohl sorgte.

Die Getränke wurden von der SPÖ-Gemeinderatsfraktion bezahlt. Nachdem alle Neuigkeiten ausgetauscht waren, ging die Fahrt wieder zurück nach Spillern, wo jede Mutter ein "Fleißiges Lieschen" (gespendet von der SPÖ Spillern) von der Vorsitzenden der Kinderfreunde überreicht bekam.

E.S.

PRINZ & WIMMER GmbH.

DACH - und WANDSYSTEME
SPENGLEREI - ISOLIERUNGEN

2104 SPILLERN
INDUSTRIESTR.10
02266/ 80600

GEMEINDE SPILLERN

1230: Erste urkundliche Erwähnung als
"Spilarn"
1363 - 1600: Besitzungen von Gutsherren von Maissau, Zelking und Sierndorf in Spillern
1683: Drill- und Exerzierplatz im Türkenkrieg
1791: Volksschule
1872: Gründung der FF Spillern
1883: Gründung der eigenständigen Gemeinde "Spillern"
1902: Errichtung des Friedhofes
1922: Gründung des Sportvereins Spillern
1929: Bau des 1. Gemeindeamtes in der Bahnstraße
1966: Ab 1.1 eigenständige katholische Pfarre mit neuer Kirche "Zum Heiligen Geist"(Bau:1964/65)
1967: Bau und Eröffnung der vollbiologischen Kläranlage
1969: Neue Volksschule
1980: Verleihung des Gemeindewappens
1992: Bau des Neuen Feuerwehrhauses in der Kellergasse
1996: Eröffnung des Golfplatzes und der Aufbahrungshalle
Gestaltung des Dorfspazierweges
2003: Ernennung zur "Marktgemeinde"und
Eröffnung des **Neuen Gemeindeamtes** in der Schulgasse

GEMEINDE GESUNDE GEMEINDE

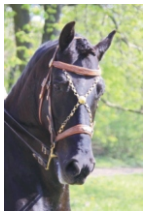

INTERNATIONALES WORKING EQUITATION-TURNIER - PREMIERE IN ÖSTERREICH

Bei strahlendem Kaiserwetter und unter blühenden Bäumen der traumhaften Anlage wurde am Osterwochenende auf dem Gestüt Marienhof in Spillern bei Wien das erste österreichische Working Equitation Turnier veranstaltet. Rund 30 Reiter waren in drei Klassen (Einsteiger, Fortgeschrittene, Masterklasse) am Start. Man konnte die verschiedensten Pferderassen in den einzelnen Disziplinen beobachten. Haflinger, Warmblut, Vollblut, Noriker, Araber, Lusitano, Lipizzaner, Kladruber, Vollblut, Quarter, Andalusier usw. traten gegeneinander an.

Siegerin Karoline Vogel aus Spillern, jüngste Reiterin (14 J.) auf Robbie Williams in Österreichischer Tracht in der Dressur

Überwiegend wurden sehr ansprechende Leistungen geboten. Sowohl der portugiesische Richter Miguel Ralao Duarte als auch der Präsident der „World Association for Working Equitation“ Joao Ralao Duarte waren von dem in Österreich gezeigten Niveau begeistert. Über 2000 Zuseher konnten sich an den zwei Turniertagen ein Bild von dieser in Österreich neuen Sportart machen. Bewundert wurde die Vielseitigkeit, die sowohl Pferd als auch Reiter mitbringen müssen, um bei dieser Reitweise erfolgreich zu sein. Einmal mehr konnte man feststellen, dass dressurmäßig gut gearbeitete Pferde, auch Trail und Speed-Trail gut absolvierten. Nervenstärke, Vertrauen, und feinste Abstimmung der Hilfen sind unumgänglich.

Eine wirkliche Abwechslung und Herausforderung für jeden Teilnehmer war die Rinderarbeit und auch der Publikumshit !!! Die Galloway Jungochsen stellten einige Teilnehmer vor eine nicht zu unterschätzende Aufgabe. Alle Teilnehmer zeigten, wie man ein Rind mit einem Pferd aus einer Herde aussondert und möglichst schnell in einen Korral treibt.

Die `Bentaiga-Trophy` ging an den besten Österreicher der Masterclass: Andreas Ruschitzka (Marienhof)

Zum Abschluß sorgte ein hochkarätiges Horseball- Demo Match noch einmal für Spannung!

Flamencotänzerinnen, die iberisches Flair nach Spillern brachten, die erste Österreichische Lassoschule und mehrere (Kunst)-Ausstellungen sorgten für ein abwechslungsreiches Programm.

Das Publikum genoss, das vielseitige Programm, das der Marienhof zu Ostern darbot.

Die Familie Ruschitzka möchte sich bei allen Helfern herzlichst bedanken und auch bei allen, die den Mut hatten, zu Starten, und bei den Deutschen, für die lange Anreise!

Überschattet wurde der Sonntag leider von einem tragischen Zwischenfall. Der Mitveranstalter Stefan Baumgarten von Bentaiga und Omega Sättel, Initiator der BENTAIGA Trophy, wurde wegen eines massiven Herzproblems mit dem Hubschrauber ins Spital geflogen. Das Turnier wurde nach Absprache mit seiner Familie und mit den Richtern in gedämpfter Atmosphäre weitergeführt. Alle Gedanken waren bei Stefan, dem wir alles Gute wünschen!!!!

Nächstes Working Equitation-Turnier mit `Bentaiga-Trophy` 26-28.6 09 in Eging am See(D)
www.bentaiga-trophy.com

Text: Michi Ruschitzka-Vogel
Fotos: B.Stransky

Gold- und Silberschmiede
Alfred Drexler
Gold- und Silberschmiedemeister
2000 Stockerau
Hauptstraße 43
Telefon und Fax
0 22 66 / 6 12 12
Gold- und Silberschmuck, Juwelen, Uhren, Pokale, Zinn, Jagdschmuck, Gravuren u.v.m.

TANZ IN DEN FRÜHLING

Am 19.4. 2009 lud die SPÖ Spillern zum 2. Mal zum "Tanz in den Frühling" ein. Obwohl es der Vorabend der Erstkommunion war, waren erfreulicherweise dennoch viele Gäste der Einladung in den frühlingshaft geschmückten Saal des Gemeindezentrums gefolgt, so dass Vereinsvorsitzender Ing. Thomas Speigner schon kurz nach 20 Uhr alle prominenten Gäste und Spillerner begrüßen konnte. Die Musik "Swinging Sound" füllte bald die Tanzfläche mit tanzbegeisterten Hobbytänzern.

Der Publikumshit "Komm, hol das Lasso raus" brachte sogar die Nichttänzer zum Tanzen und zum Singen.

Zwischendurch wurden Tombolas verkauft und um Mitternacht unterbrach die Band zur traditionellen Versteigerung. Mit dem Erlös des Abends werden das Clubhaus und verschiedene Projekte finanziert. E.S.

Wenn auch die letzten 38 Jahre nicht immer leicht für uns waren, werden wir uns bemühen, auch in Zukunft als Nahversorger die Bevölkerung von Spillern bestens zufriedenzustellen.

KURT VOGLAUER • ADEG • TABAK – TRAFIK • LOTTO – TOTO

2104 Spillern, Wiener Strasse 38, Tel.: 02266/80 221

MEIN... DEIN...UNSER SPILLERN

Im Rahmen des Projekts "Mein... Dein.... UNSER SPILLERN" überlegten sich die Kinder der Volksschule Spillern, wie man die Kreuzungen am Schulweg verkehrssicherer und vor allem kindersicherer machen könnte. Aus Karton wurden Schablonen der Kinderfüße gebastelt, die an einem Vormittag im April gemeinsam mit einem Gemeindebediensteten auf die Gehsteige vor den Übergängen gesprüht wurden. So soll den Autofahrern vermittelt werden, dass hier viele Füßchen zum Überqueren der Straße vorhanden sind und andererseits den Kindern bewusst machen, dass sie an der Gehsteigkante stehen bleiben müssen. E.S.

DIE REISE UM DIE WELT

Nach wochenlangem Üben wurde am 29.4. 2009 das Projekt der Volksschule Spillern "Reise um die Welt" den Eltern und Angehörigen im Saal des Gemeindezentrums dargeboten. Ob sich die Lehrerinnen an der tatsächlichen Reise des Bürgermeisters Dr. Karl Sablik orientierten, oder ob es zufällig war, ist ungewiss. Fakt ist, dass die Kinder fast schon zu perfekt von den Schönheiten unserer Erde erzählten, sangen und tanzten. E.S.

BAUMEISTER HUPF

Ges.m.b.H.

PLANUNG - BERATUNG
NEUBAU - RENOVIERUNG
ALTHAUSSANIERUNG - FASSADEN

Am Neubau 112 a, 2104 Spillern
Telefon: 02266/ 80660

FELDMESSE ZUR ERÖFFNUNG DES FEG SPILLERN

Am 1. Mai 2009 gab es nach 31 Jahren wieder eine Feldmesse am Gelände des Badeteichs in der Spillerner Au. Der Verein "Freizeit, Erholung und Gesundheit", kurz FEG, lud die Spillerner Bevölkerung zur Eröffnung der Badesaison in der Au ein. Nach einem kurzen Wortgottesdienst mit Pfarrer Franz Forsthuber konnten sich die Gäste über den gepflegten Zustand des Geländes überzeugen. Ebenfalls wurden die neuen Errungenschaften, wie Beachvolleyballplatz und Kleinkinderbecken in Augenschein genommen. Die Kinder tummelten sich am Kinderspielplatz und die Erwachsenen genossen die Frühsommersonne, nach dem der kühle Morgenwind nachgelassen hatte. Für das leibliche Wohl sorgten die Besitzer des "Wurschtamtes". E.S.

VORSCHAU:

HERBSTFEST
der
KINDERFREUNDE SPILLERN
24. Oktober 2009